



Elektrim/Cantoni-Drehstrommotoren

polumschaltbar, 400 V, IP 55, Iso. F

Sonderwellen und Sonderflansch auf Anfrage

4/2-polig, Dahlander-Schaltung						
Motortype	Leistung kW		Drehzahl	Gewicht kg	Stückpreis €	
	Grundausführung	Lüfterausführung			B3	Flansch/Fußflansch
SH71-4/2A	0,21/0,28	0,07/0,26	1500/3000	4,9	166,00	182,00
SH71-4/2B	0,30/0,45	0,12/0,50	1500/3000	6,1	184,00	200,00
SH80-4/2A	0,45/0,60	0,15/0,70	1500/3000	7,8	209,00	227,00
SH80-4/2B	0,75/0,95	0,24/0,95	1500/3000	10,2	232,00	250,00
SH90-S4/2	1,10/1,40	0,33/1,40	1500/3000	14	246,00	272,00
SH90L-4/2	1,40/2,00	0,50/2,00	1500/3000	16,2	288,00	314,00
SSG100L-4/2A	2,00/2,60	0,70/2,60	1500/3000	25	358,00	395,00
SSG100L-4/2B	2,50/3,30	0,85/3,30	1500/3000	27	396,00	433,00
SSG112M-4/2	3,30/4,50	1,20/4,80	1500/3000	33	504,00	549,00
SSG132S-4/2	4,70/5,70	1,30/5,20	1500/3000	61	673,00	730,00
SSG132M-4/2	6,00/7,20	1,80/7,10	1500/3000	70	831,00	888,00
SSG160M-4/2	10,00/12,00	2,70/11,00	1500/3000	110	1.181,00	1.283,00
SSG160L-4/2	13,00/16,00	4,00/15,00	1500/3000	130	1.450,00	1.552,00
SSG180M-4/2	14,50/19,50	5,00/19,50	1500/3000	155	1.725,00	1.860,00
SSG180L-4/2	17,50/24,00	6,00/24,00	1500/3000	175	1.938,00	2.073,00
2SG200L-4/2	26,00/33,00	8,00/32,00	1500/3000	260	2.856,00	3.076,00
2SG225S-4/2	30,00/38,00	9,50/38,00	1500/3000	310	3.452,00	3.739,00
2SG225M-4/2	36,00/45,00	11,00/44,00	1500/3000	350	3.863,00	4.150,00
2SG250M-4/2	51,00/62,00	16,00/64,00	1500/3000	450	4.683,00	5.123,00
2SG280S-4/2	63,00/73,00	18,00/72,00	1500/3000	565	5.626,00	6.136,00
2SG280M-4/2	75,00/90,00	23,00/90,00	1500/3000	630	5.951,00	6.461,00

6/4-polig, 2 getrennte Wicklungen						
Motortype	Leistung kW		Drehzahl	Gewicht kg	Stückpreis €	
	Grundausführung	Lüfterausführung			B3	Flansch/Fußflansch
SH80-6/4C	0,25/0,75		1000/1500	11	242,00	260,00
SH90S-6/4	0,63/0,90		1000/1500	15,4	345,00	371,00
SH90S-6/4 W		0,28/0,80	1000/1500	15,4	345,00	371,00
SH90L-6/4	0,70/1,10		1000/1500	16,7	387,00	413,00
SH90L-6/4 W		0,37/1,10	1000/1500	16,7	387,00	413,00
SSG100L-6/4A	0,90/1,30		1000/1500	23,8	415,00	452,00
SSG100L-6/4A W		0,60/1,70	1000/1500	23,8	415,00	452,00
SSG100L-6/4B	1,20/1,70		1000/1500	26	446,00	483,00
SSG100L-6/4B W		0,75/2,20	1000/1500	26	446,00	483,00
SSG112M-6/4	1,60/2,40		1000/1500	34	527,00	572,00
SSG112M-6/4 W		0,90/3,00	1000/1500	34	527,00	572,00
SSG132S-6/4	2,50/3,50		1000/1500	60	638,00	695,00
SSG132S-6/4 W		1,20/3,40	1000/1500	60	638,00	695,00
SSG132M-6/4	3,10/4,70		1000/1500	70	1.000,00	1.057,00
SSG132M-6/4 W		1,70/4,50	1000/1500	70	1.000,00	1.057,00
SSG160M-6/4	5,20/7,40	2,50/6,70	1000/1500	110	1.301,00	1.403,00
SSG160L-6/4	7,00/10,80	3,30/10,00	1000/1500	135	1.927,00	2.029,00
SSG180L-6/4	8,50/13,00	6,20/13,00	1000/1500	165	2.222,00	2.357,00
SG200L-6/4	16,00/23,00	9,00/26,90	1000/1500	260	3.362,00	3.582,00
SG225S-6/4	21,00/30,00	12,90/33,00	1000/1500	330	4.311,00	4.598,00
SG225M-6/4	25,00/35,00	13,00/37,00	1000/1500	365	4.614,00	4.901,00
SG250M-6/4	30,00/45,00	15,00/45,00	1000/1500	455	5.270,00	5.710,00
SG280S-6/4	45,00/65,00	22,00/65,00	1000/1500	575	6.598,00	7.108,00
SG280M-6/4	52,00/77,00	25,00/75,00	1000/1500	645	7.366,00	7.876,00

8/4-polig, Dahlander-Schaltung						
Motortype	Leistung kW		Drehzahl	Gewicht kg	Stückpreis €	
	Grundausführung	Lüfterausführung			B3	Flansch/Fußflansch
SH80-8/4A	0,22/0,40	0,12/0,50	750/1500	7,3	229,00	247,00
SH80-8/4B	0,30/0,55	0,15/0,70	750/1500	8,6	239,00	257,00
SH90S-8/4	0,37/0,75	0,23/1,00	750/1500	14,5	281,00	307,00
SH90L-8/4	0,55/1,00	0,33/1,30	750/1500	16,6	335,00	361,00
SSG100L-8/4A	0,70/1,25	0,50/2,00	750/1500	25,7	396,00	433,00
SSG100L-8/4B	0,90/1,70	0,65/2,60	750/1500	26	465,00	502,00
SSG112M-8/4	1,60/3,00	0,75/3,00	750/1500	33	565,00	610,00
SSG132S-8/4	2,50/4,20	1,00/4,00	750/1500	62	684,00	741,00
SSG132M-8/4	3,20/5,40	1,40/5,30	750/1500	73	850,00	907,00
SSG160M-8/4	4,70/8,40	2,00/7,80	750/1500	105	1.068,00	1.170,00
SSG160L-8/4	7,20/12,00	3,00/11,50	750/1500	130	1.282,00	1.384,00
SSG180L-8/4	10,00/15,80	3,90/15,80	750/1500	165	2.276,00	2.411,00
SG200L-8/4	17,00/27,00	7,00/28,00	750/1500	255	3.052,00	3.272,00
SG225S-8/4	22,00/32,00	8,00/32,00	750/1500	330	3.923,00	4.210,00
SG225M-8/4	26,00/37,00	9,00/36,00	750/1500	335	4.203,00	4.490,00
SG250M-8/4	34,00/49,00	12,00/48,00	750/1500	450	4.799,00	5.239,00
SG280S-8/4	46,00/60,00	15,00/60,00	750/1500	540	5.998,00	6.508,00
SG280M-8/4	60,00/80,00	20,00/80,00	750/1500	620	6.701,00	7.211,00



Elektrim/Cantoni-Drehstrommotoren

polumschaltbar

Sonderwellen und Sonderflansch auf Anfrage

8/6-polig, getrennte Wicklungen

Motortype	Leistung kW Grundausführung	Drehzahl U/min	Stückpreis € B3	Stückpreis € Flansch/Fußflansch
SSG 180-L8/6	8,00/11,00	750/1000	1.788,00	1.923,00
SG 200-L8/6	10,00/14,00	750/1000	2.574,00	2.730,00
2SG 250-M8/6	24,00/31,00	750/1000	4.055,00	4.449,00
SG 280-M8/6	41,00/54,00	750/1000	5.667,00	6.099,00

12/6-polig, Dahlander-Schaltung

Motortype	Leistung kW Grundausführung	Drehzahl U/min	Stückpreis € B3	Stückpreis € Flansch/Fußflansch
SG 132-M12/6	1,10/1,90	500/1000	662,00	719,00

8/2-polig, 2 getrennte Wicklungen

Motortype	Leistung kW Grundausführung	Drehzahl U/min	Stückpreis € B3	Stückpreis € Flansch/Fußflansch
SG 132-M8/2T	1,50/5,50	750/3000	679,00	736,00

6/4/2-polig, 2 getrennte Wicklung

Motortype	Leistung kW Grundausführung	Drehzahl U/min	Stückpreis € B3	Stückpreis € Flansch/Fußflansch
SSG 160-L6/4/2	5,50/8,30/10,90	1000/1500/3000	1.111,00	1.213,00



Drehstrommotoren mit Käfigläufer

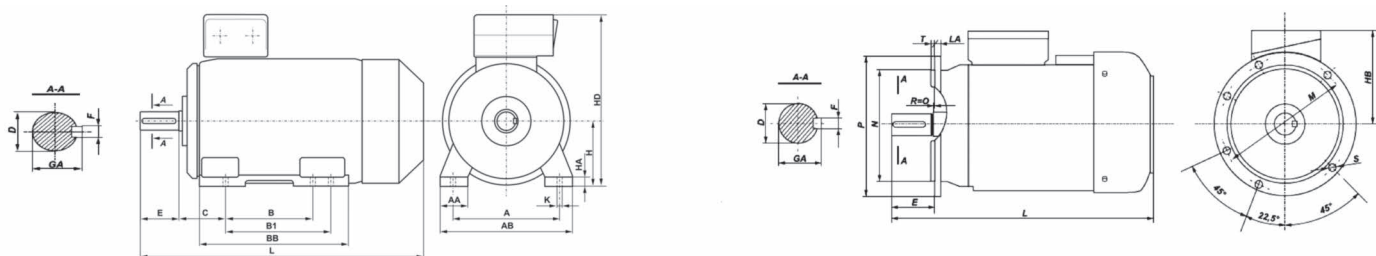

Baugröße										Wellenende			Flansch B5			Flansch B14groß			Flansch B14klein			Polzahl	Lager		
	A	B	AB	BB	H	L	HD	K	C	D	E	GA	F	P	M	N	P	M	N	P	M			N	
SH 71-A	112	90	142	116	71	223	182	7	45	14	30	18,0	5	160	130	110	140	115	95	105	85	70	4/2, 6/4, 8/4	6203 ZZ	
SH 71-B	112	90	142	116	71	245	182	7	45	14	30	18,0	5	160	130	110	140	115	95	105	85	70	4/2, 6/4, 8/4	6203 ZZ	
SH 80-A	125	100	160	130	80	266	200	10	50	19	40	21,5	6	200	165	130	160	130	110	120	100	80	4/2, 6/4, 8/4	6204 ZZ	
SH 80-B	125	100	160	130	80	278	200	10	50	19	40	21,5	6	200	165	130	160	130	110	120	100	80	4/2, 6/4, 8/4	6204 ZZ	
SH 90S	140	100	170	153	90	305	220	10	56	24	50	27,0	8	200	165	130	160	130	110	140	115	95	4/2, 6/4, 8/4	6205 ZZ	
SH 90 L	140	100	170	153	90	330	220	10	56	24	50	27,0	8	200	165	130	160	130	110	140	115	95	4/2, 6/4, 8/4	6205 ZZ	
SSG 100L	160	140	200	172	100	376	250	12	63	28	60	31,0	8	250	215	180	200	165	130	160	130	110	4/2, 6/4, 8/4	6206 ZZ	
SSG 112M	190	140	230	174	112	384	276	12	70	28	60	31,0	8	250	215	180	200	165	130	160	130	110	4/2, 6/4, 8/4	6306 ZZ	
SSG 132S	216	140	278	182	132	463	310	12	89	38	80	41,0	10	300	265	230	250	215	180	200	165	130	4/2, 6/4, 8/4	6308 ZZ	
SSG 132M	216	178	278	220	132	501	310	12	89	38	80	41,0	10	300	265	230	250	215	180	200	165	130	4/2, 6/4, 8/4	6308 ZZ	
SSG 160M	254	210	305	256	160	612	370	15	108	42	110	45,0	12	350	300	250							4/2, 6/4, 8/4	6309 ZZ	
SSG 160L	254	254	305	300	160	656	370	15	108	42	110	45,0	12	350	300	250								4/2, 6/4, 8/4	6309 ZZ
SSG180M	279	241	350	315	180	705	408	15	121	48	110	51,5	14	350	300	250								4/2, 6/4, 8/4	6311 ZZ
SSG 180L	279	279	350	320	180	705	408	15	121	48	110	51,5	14	350	300	250								4/2, 6/4, 8/4	6311 ZZ
SG 200	318	305	400	380	200	825	485	19	133	55	110	59,0	16	400	350	300								4/2 Polig	6312 C3 / 6312 C3
																								6/4, 8/4 Polig	NU 312 / 6312 C3
SG 225S	356	286	445	355	225	865	535	19	149	60	140	64,0	18	450	400	350								4/2 Polig	6313 C3 / 6313 C3
																								6/4, 8/4 Polig	NU 313 / 6313 C3
SG 225M	356	286	440	380	225	890	535	19	149	60	140	64,0	18	450	400	350								4/2 Polig	6313 C3 / 6313 C3
																								6/4, 8/4 Polig	NU 313 / 6313 C3
SG 250M	406	349	495	420	250	965	590	24	168	60	140	64,0	18	550	500	450								4/2 Polig	6315 C3 / 6315 C3
																								6/4, 8/4 Polig	NU 315 / 6315 C3
SG 280S	457	368	560	520	280	1040	660	24	190	75	140	79,5	20	550	500	450								4/2 Polig	6317 C3 / 6317 C3
																								6/4, 8/4 Polig	NU 317 / 6317 C3
SG 280M	457	419	560	520	280	1040	660	24	190	75	140	79,5	20	550	500	450								4/2 Polig	6317 C3 / 6317 C3
																								6/4, 8/4 Polig	NU 317 / 6317 C3