



Elektrim/Cantoni-Drehstrommotoren

nach Effizienzklasse IE3

Wahlweise Klemmkasten seitlich oder oben ab BG 200 PTC
Sonderwellen und Sonderflansch auf Anfrage

2-polig, Synchrondrehzahl 3000 n				
Motortype	Leistung kW	Gewicht kg	Stückpreis € B3	Stückpreis € Flansch/ Fuß-Flansch
3SIE 71-2C	0,75	8,00	220,00	238,00
3SIE 80-2A	0,75	8,50	228,00	248,00
3SIE 80-2B	1,10	8,50	239,00	259,00
3SIE 90S-2	1,50	13,90	239,00	269,00
3SIE 90L-2	2,20	19,40	265,00	295,00
3SIE 90L-2A	3,00	19,40	379,00	409,00
3SIE 100L-2	3,00	26,70	373,00	415,00
3SIE 100L-2A	4,00	26,70	495,00	537,00
3SIE 112M-2	4,00	41,00	498,00	548,00
3SIE 112M-2A	5,50	41,00	591,00	641,00
3SIE 132S-2A	5,50	59,50	601,00	663,00
3SIE 112M-2B	7,50	42,00	703,00	753,00
3SIE 132S-2B	7,50	71,00	716,00	773,00
3SIE 132M-2A	11,00	71,00	1.198,00	1.255,00
3SIE 160M-2A	11,00	103,00	1.256,00	1.366,00
3SIE 160M-2B	15,00	118,00	1.463,00	1.573,00
3SIE 160L-2	18,50	132,00	1.885,00	1.995,00
3SIE 180M-2	22,00	190,00	2.218,00	2.368,00
3SIE 200L-2A	30,00	275,00	3.323,00	3.543,00
3SIE 200L-2B	37,00	295,00	3.663,00	3.883,00
3SIE 200L-2C	45,00	295,00	4.287,00	4.507,00
3SIE 225M-2	45,00	385,00	4.442,00	4.729,00
3SIE 250M-2	55,00	495,00	5.089,00	5.529,00
3SIE 280S-2	75,00	660,00	6.590,00	7.100,00
3SIE 280M-2	90,00	690,00	6.894,00	7.404,00
3SIE 280M-2C	110,00	690,00	9.448,00	9.958,00
3SIE 315S-2	110,00	865,00	10.085,00	10.908,00
3SIE 315M-2A	132,00	970,00	11.543,00	12.366,00
3SIE 315M-2B	160,00	1.118,00	13.385,00	14.208,00

4-polig, Synchrondrehzahl 1500 n				
Motortype	Leistung kW	Gewicht kg	Stückpreis € B3	Stückpreis € Flansch/ Fuß-Flansch
3SIE 80-4B	0,75	9,60	249,00	269,00
3SIE 80X-4C	1,10	9,60	277,00	297,00
3SIE 90S-4	1,10	18,00	270,00	300,00
3SIE 90L-4	1,50	19,00	298,00	328,00
3SIE 90L-4A	2,20	19,00	337,00	367,00
3SIE 100L-4A	2,20	27,50	370,00	412,00
3SIE 100L-4B	3,00	30,00	431,00	473,00
3SIE 112M-4	4,00	39,00	558,00	608,00
3SIE 112M-4A	5,50	42,00	657,00	707,00
3SIE 132S-4	5,50	73,50	689,00	751,00
3SIE 132M-4	7,50	82,00	896,00	958,00
3SIE 132M-4B	11,00	82,00	1.274,00	1.336,00
3SIE 160M-4	11,00	127,00	1.346,00	1.456,00
3SIE 160L-4	15,00	135,00	1.774,00	1.884,00
3SIE 180M-4	18,50	190,00	2.068,00	2.218,00
3SIE 180L-4	22,00	200,00	2.459,00	2.609,00
3SIE 200L-4	30,00	329,00	3.416,00	3.636,00
3SIE 200L-4C	37,00	329,00	3.995,00	4.015,00
3SIE 225S-4	37,00	373,00	4.095,00	4.382,00
3SIE 200L-4D	45,00	329,00	4.444,00	4.464,00
3SIE 225M-4	45,00	410,00	4.646,00	4.933,00
3SIE 225M-4C	55,00	410,00	5.193,00	5.480,00
3SIE 250M-4	55,00	520,00	5.161,00	5.601,00
3SIE 250M-4C	75,00	520,00	6.909,00	7.349,00
3SIE 280S-4	75,00	710,00	7.095,00	7.605,00
3SIE 280M-4	90,00	761,00	7.653,00	8.163,00
3SIE 315S-4	110,00	920,00	10.530,00	11.353,00
3SIE 315M-4A	132,00	1.030,00	12.009,00	12.574,00
3SIE 315M-4B	160,00	1.130,00	14.051,00	14.574,00

6-polig, Synchrondrehzahl 1000 n				
Motortype	Leistung kW	Gewicht kg	Stückpreis € B3	Stückpreis € Flansch/ Fuß-Flansch
3SIE 90S-6	0,75	18,20	286,00	316,00
3SIE 90L-6	1,10	20,00	314,00	344,00
3SIE 100L-6	1,50	22,00	360,00	402,00
3SIE 100L-6A	2,20	22,00	403,00	445,00
3SIE 112M-6	2,20	36,00	437,00	487,00
3SIE 112M-6A	3,00	36,00	531,00	581,00
3SIE 132S-6	3,00	62,00	548,00	610,00
3SIE 132M-6A	4,00	72,00	738,00	800,00
3SIE 132M-6B	5,50	72,00	792,00	854,00
3SIE 132M-6C	7,50	72,00	1.222,00	1.284,00
3SIE 160M-6	7,50	120,00	1.291,00	1.401,00
3SIE 160L-6	11,00	139,00	1.879,00	1.989,00
3SIE 180L-6	15,00	198,00	2.451,00	2.601,00
3SIE 200L-6A	18,50	285,00	3.336,00	3.556,00
3SIE 200L-6B	22,00	309,00	3.442,00	3.662,00
3SIE 225M-6	30,00	392,00	4.462,00	4.749,00
3SIE 225M-6C	37,00	392,00	5.199,00	5.486,00
3SIE 250M-6	37,00	440,00	5.214,00	5.654,00
3SIE 280S-6	45,00	635,00	6.442,00	6.952,00
3SIE 280M-6	55,00	695,00	7.022,00	7.532,00
3SIE 315S-6	75,00	900,00	10.035,00	10.858,00
3SIE 315M-6A	90,00	965,00	11.920,00	12.743,00
3SIE 315M-6B	110,00	1.110,00	14.636,00	15.459,00

Flansch lose IE3 in €													
B5, B14 groß, B14 klein	71	80	90	100	112	132	160	180	200	225	250	280	315
	16,00	20,00	30,00	42,00	50,00	62,00	110,00	150,00	220,00	287,00	440,00	510,00	823,00



Drehstrommotoren mit Käfigläufer

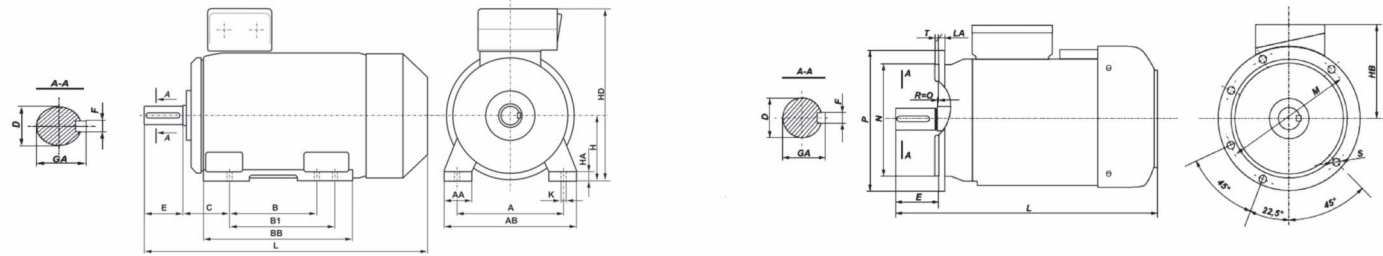

Baugröße											Wellenende				Flansch B5			Flansch B14 groß			Flansch B14 klein		
	A	B	B1	AB	BB	H	L	HD	K	C	D	E	GA	F	P	M	N	P	M	N	P	M	N
3SIE 80-A	125	100	-	160	130	80	278	199	10	50	19	40	21,50	6	200	165	130	160	130	110	120	100	80
3SIE 80-B	125	100	-	160	130	80	306	199	10	50	19	40	21,50	6	200	165	130	160	130	110	120	100	80
3SIE 90S-2	140	100	125	170	153	90	331	228	10	56	24	50	27,00	8	200	165	130	160	130	110	140	115	95
3SIE 90L-2,6	140	125	125	170	153	90	356	228	10	56	24	50	27,00	8	200	165	130	160	130	110	140	115	95
3SIE 90S-4,6	140	125	125	170	153	90	356	228	10	56	24	50	27,00	8	200	165	130	160	130	110	140	115	95
3SIE 90L-4	140	125	125	170	153	90	376	228	10	56	24	50	27,00	8	200	165	130	160	130	110	140	115	95
3SIE 100L-2,6	160	140	-	197	174	100	377	250	12	63	28	60	31,00	8	250	215	180	200	165	130	160	130	110
3SIE 100L-4A,4B	160	140	-	197	174	100	421	250	12	63	28	60	31,00	8	250	215	180	200	165	130	160	130	110
3SIE 112M-2,4,6	190	140	-	230	174	112	416	276	12	70	28	60	31,00	8	250	215	180	200	165	130	160	130	110
3SIE 132S	216	140	178	266	220	132	512	329	12	89	38	80	41,00	10	300	265	230	250	215	180	200	165	130
3SIE 132M	216	178	178	266	220	132	512	329	12	89	38	80	41,00	10	300	265	230	250	215	180	200	165	130
3SIE 160M	254	210	254	320	300	160	643	383	15	108	42	110	45,00	12	350	300	250						
3SIE 160L	254	254	254	320	300	160	643	383	15	108	42	110	45,00	12	350	300	250						
3SIE180M-2,4	279	241	279	353	320	180	758	414	15	121	48	110	51,50	14	350	300	250						
3SIE 180L-4,6	279	279	279	353	320	180	758	414	15	121	48	110	51,50	14	350	300	250						
3SIE 200	318	305	-	400	380	200	850	520	19	133	55	110	59,00	16	400	350	300						
3SIE 225S-4	356	286	311	440	380	225	930	570	19	149	60	140	64,00	18	450	400	350						
3SIE 225M-2	356	286	311	440	380	225	900	570	19	149	55	110	59,00	16	450	400	350						
3SIE 225M4-6	356	286	311	440	380	225	930	570	19	149	60	140	64,00	18	450	400	350						
3SIE 250M-2	406	349	-	480	445	250	1010	635	24	168	60	140	64,00	18	550	500	450						
3SIE 250M4-6	406	349	-	480	445	250	1040	635	24	168	65	140	69,00	18	550	500	450						
3SIE 280S-2	457	368	419	550	520	280	1135	720	24	190	65	140	69,00	18	550	500	450						
3SIE 280S4-6	457	368	419	550	520	280	1135	720	24	190	75	140	79,50	20	550	500	450						
3SIE 280M-2	457	368	419	550	520	280	1135	720	24	190	65	140	69,00	18	550	500	450						
3SIE 280M4-6	457	368	419	550	520	280	1135	720	24	190	75	140	79,50	20	550	500	450						
3SIE 315S 2	508	406	457	610	565	315	1235	805	28	216	65	140	69,00	18	660	600	550						
3SIE 315S4-6	508	406	457	610	565	315	1265	805	28	216	80	170	85,00	22	660	600	550						
3SIE 315 M2A,B	508	406	457	610	565	315	1235	805	28	216	65	140	69,00	18	660	600	550						
3SIE 315M4A,B,6A	508	406	457	610	565	315	1265	805	28	216	80	170	85,00	22	660	600	550						
3SIE 355 ML (2)	610	560	630	720	890	355	1580	935	28	254	80	170	85,00	22	800	740	680						
3SIE 355 ML (4,6)	610	560	630	720	890	355	1620	935	28	254	100	210	106,00	28	800	740	680						
																		Für Motor 3SIE		Wälzlagergröße			
																		Bau- größe	Polzahl	Antriebs-Seite /AS-Lager/	Gegen-Seite /BS-Lager/		
																		80	2, 4, 6		6204 ZZ		
																		90	2, 4, 6, 8		6205 ZZ		
																		100	2, 4, 6, 8		6206 ZZ		
																		112	2, 4, 6, 8		6306 ZZ		
																		132	2		6308 ZZ		
																			4, 6, 8		6308 Z		
																		160	2, 4, 6, 8		6309 Z		
																		180	2, 4, 6, 8		6311		
																		200	2		6312 C3		
																			4, 6, 8		NU312-C3	6312-C3	
																		225	2		6313-C3		
																			4, 6, 8		NU313-C3	6313-C3	
																		250	2		6315-C3		
																			4, 6, 8		NU315-C3	6315-C3	
																		280	2		6315-C3		
																			4, 6, 8		NU318-C3	6318-C3	
																		315	2		6315-C3		
																		315	4, 6,		NU318-C3	6318-C3	