



Elektrim/Cantoni-Drehstrommotoren

230/400V bzw. 400/690V, 50 Hz, IP 55, Iso. F
nach Effizienzklasse IE4

Wahlweise Klemmkasten seitlich oder oben ab BG 200 PTC
Sonderwellen und Sonderflansch auf Anfrage

2-polig, Synchrondrehzahl 3000 n				
Motortype	Leistung kW	Gewicht kg	Stückpreis € B3	Stückpreis € Flansch / Fuß-Flansch
4SIE 63-2A	0,18	4,10	205,00	222,00
4SIE 63-2B	0,25	5,00	227,00	245,00
4SIE 71-2A	0,37	7,80	258,00	276,00
4SIE 71-2B	0,55	10,60	279,00	297,00
4SIE 80-2A	0,75	11,90	303,00	324,00
4SIE 80-2B	1,10	13,00	317,00	339,00
4SIE 90S-2	1,50	16,50	614,00	648,00
4SIE 90L-2	2,20	18,50	631,00	666,00
4SIE 100L-2	3,00	25,00	724,00	772,00
4SIE 112M-2	4,00	35,50	952,00	1.008,00
4SIE 132S-2A	5,50	55,00	1.462,00	1.531,00
4SIE 132-S2B	7,50	71,00	1.576,00	1.645,00
4SIE 160M-2A	11,00	123,00	2.139,00	2.268,00
4SIE 160M-2B	15,00	132,00	2.264,00	2.394,00
4SIE 160L-2	18,50	139,00	2.813,00	2.942,00
4SIE 180M-2	22,00	190,00	3.515,00	3.688,00
4SIE 200L-2A	30,00	305,00	5.294,00	5.596,00
4SIE 200L-2B	37,00	325,00	5.836,00	6.138,00
4SIE 225M-2	45,00	425,00	7.076,00	7.410,00
4SIE 250M-2	55,00	540,00	8.103,00	8.589,00
4SIE 280S-2	75,00	720,00	10.393,00	10.955,00
4SIE 280M-2	90,00	785,00	10.979,00	11.540,00
4SIE 315S-2	110,00	990,00	14.823,00	15.723,00
4SIE 315M-2A	132,00	1.075,00	16.964,00	17.864,00
4SIE 315M-2B	160,00	1.160,00	19.674,00	20.573,00

4-polig, Synchrondrehzahl 1500 n				
Motortype	Leistung kW	Gewicht kg	Stückpreis € B3	Stückpreis € Flansch / Fuß-Flansch
4SIE 63-4A	0,12	5,10	196,00	213,00
4SIE 63-4B	0,18	6,00	205,00	222,00
4SIE 71-4A	0,25	7,90	239,00	258,00
4SIE 71-4B	0,37	9,60	258,00	276,00
4SIE 80-4A	0,55	11,50	292,00	314,00
4SIE 80-4B	0,75	12,70	310,00	332,00
4SIE 90S-4	1,10	18,00	650,00	684,00
4SIE 90L-4	1,50	21,00		auf Anfrage
4SIE 90L-4A	2,20	21,00		auf Anfrage
4SIE 100L-4A	2,20	27,50		auf Anfrage
4SIE 100L-4B	3,00	31,00		auf Anfrage
4SIE 112M-4	4,00	41,50		auf Anfrage
4SIE 112M-4A	5,50	42,00		auf Anfrage
4SIE 132S-4	5,50	63,00		auf Anfrage
4SIE 132M-4	7,50	67,00		auf Anfrage
4SIE 132M-4B	11,00	82,00		auf Anfrage
4SIE 160M-4	11,00	136,00		auf Anfrage
4SIE 160L-4	15,00	154,00		auf Anfrage
4SIE 180M-4	18,50	190,00		auf Anfrage
4SIE 180L-4	22,00	200,00		auf Anfrage
4SIE 200L-4	30,00	345,00	5.658,00	5.960,00
4SIE 225S-4	37,00	385,00	6.776,00	7.111,00
4SIE 225M-4	45,00	430,00	7.688,00	8.023,00
4SIE 250M-4	55,00	570,00	8.727,00	9.213,00
4SIE 280S-4	75,00	770,00	11.529,00	12.091,00
4SIE 280M-4	90,00	780,00	12.438,00	12.999,00
4SIE 315S-4	110,00	1.010,00	16.421,00	17.320,00
4SIE 315M-4A	132,00	1.130,00	18.728,00	19.627,00
4SIE 315M-4B	160,00	1.220,00	21.913,00	22.812,00
4SIE 315M-4C	200,00	1.300,00		auf Anfrage

6-polig, Synchrondrehzahl 1000 n				
Motortype	Leistung kW	Gewicht kg	Stückpreis € B3	Stückpreis € Flansch / Fuß-Flansch
4SIE 71-6A	0,18	4,90		auf Anfrage
4SIE 71-6B	0,25	5,80		auf Anfrage
4SIE 80-6A	0,37	7,30		auf Anfrage
4SIE 80-6B	0,55	8,90		auf Anfrage
4SIE 90S-6	0,75	16,00		auf Anfrage
4SIE 90L-6	1,10	19,00		auf Anfrage
4SIE 100L-6	1,50	23,50		auf Anfrage
4SIE 112M-6	2,20	34,00	859,00	915,00
4SIE 132S-6	3,00	54,00		auf Anfrage
4SIE 132M-6A	4,00	62,00		auf Anfrage
4SIE 132M-6B	5,50	66,00		auf Anfrage
4SIE 160M-6	7,50	134,00	2.146,00	2.276,00
4SIE 160L-6	11,00	146,00	2.219,00	2.348,00
4SIE 180L-6	15,00	198,00		auf Anfrage
4SIE 200L-6A	18,50	310,00	5.530,00	5.832,00
4SIE 200L-6B	22,00	340,00	5.815,00	6.118,00
4SIE 225M-6	30,00	425,00	7.388,00	7.722,00
4SIE 250M-6	37,00	505,00	8.813,00	9.299,00
4SIE 280S-6	45,00	640,00	10.883,00	11.444,00
4SIE 280M-6	55,00	700,00	11.859,00	12.420,00
4SIE 315S-6	75,00	890,00	15.649,00	16.548,00
4SIE 315M-6A	90,00	965,00	18.585,00	19.485,00
4SIE 315M-6B	110,00	1.130,00	22.819,00	23.718,00
4SIE 315M-6C	132,00	1.230,00		auf Anfrage
4SIE 315M-6D	160,00	1.230,00		auf Anfrage

Flansch lose														
B5, B14 groß, B14 klein, Stückpreis €														
56	63	71	80	90	100	112	132	160	180	200	225	250	280	315
18,00	21,00	23,00	25,00	42,00	55,00	70,00	87,00	154,00	210,00	308,00	401,00	616,00	714,00	1.152,00



Drehstrommotoren mit Käfigläufer

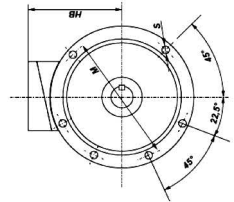
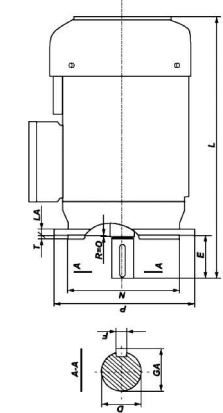
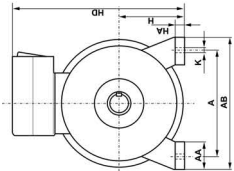
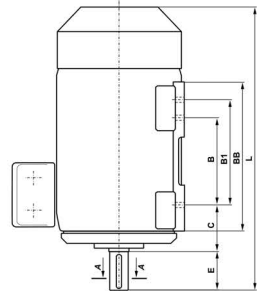
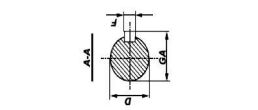

Baugröße	Wellenende										Flansch B5			Flansch B14 groß			Flansch B14 klein						
	A	B	B1	AB	BB	H	L	HD	K	C	D	E	GA	F	P	M	N	P	M	N	P	M	N
3SIE 56-A	90	71	-	110	92	56	193	154	6	36	9	20	10,20	3	120	100	80	105	85	70	80	65	50
3SIE 56-B	90	71	-	110	92	56	193	154	6	36	9	20	10,20	3	120	100	80	105	85	70	80	65	50
3SIE 63-A	100	80	-	124	106	63	245	166	7	40	11	23	12,50	4	140	115	95	120	100	80	90	75	60
3SIE 63-B	100	80	-	124	106	63	245	166	7	40	11	23	12,50	4	140	115	95	120	100	80	90	75	60
3SIE 71-A	112	90	-	142	116	71	284	182	7	45	14	30	16,00	5	160	130	110	140	115	95	105	85	70
3SIE 71-B	112	90	-	142	116	71	284	182	7	45	14	30	16,00	5	160	130	110	140	115	95	105	85	70
3SIE 80-A	125	100	-	160	130	80	278	199	10	50	19	40	21,50	6	200	165	130	160	130	110	120	100	80
3SIE 80-B	125	100	-	160	130	80	306	199	10	50	19	40	21,50	6	200	165	130	160	130	110	120	100	80
3SIE 90S-2	140	125	125	170	153	90	331	228	10	56	24	50	27,00	8	200	165	130	160	130	110	140	115	95
3SIE 90L-2,6	140	125	125	170	153	90	356	228	10	56	24	50	27,00	8	200	165	130	160	130	110	140	115	95
3SIE 90S-4,6	140	125	125	170	153	90	331	228	10	56	24	50	27,00	8	200	165	130	160	130	110	140	115	95
3SIE 90L-4	140	125	125	170	153	90	356	228	10	56	24	50	27,00	8	200	165	130	160	130	110	140	115	95
3SIE 100L-2,6	160	140	-	197	174	100	377	250	12	63	28	60	31,00	8	250	215	180	200	165	130	160	130	110
3SIE 100L-4A,4B	160	140	-	197	174	100	417	250	12	63	28	60	31,00	8	250	215	180	200	165	130	160	130	110
3SIE 112M-2,4,6	190	140	-	230	174	112	425	276	12	70	28	60	31,00	8	250	215	180	200	165	130	160	130	110
3SIE 132S	216	178	178	266	220	132	512	329	12	89	38	80	41,00	10	300	265	230	250	215	180	200	165	130
3SIE 132M	216	178	178	266	220	132	512	329	12	89	38	80	41,00	10	300	265	230	250	215	180	200	165	130
3SIE 160M	254	210	254	320	300	160	643	383	15	108	42	110	45,00	12	350	300	250	300	265	230	250	215	180
3SIE 160L	254	210	254	320	300	160	643	383	15	108	42	110	45,00	12	350	300	250	300	265	230	250	215	180
3SIE 180M-2,4	279	241	279	353	320	180	723	414	15	121	48	110	51,50	14	350	300	250	300	265	230	250	215	180
3SIE 180L-4,6	279	241	279	353	320	180	723	414	15	121	48	110	51,50	14	350	300	250	300	265	230	250	215	180
3SIE 200	318	305	-	400	380	200	850	520	19	133	55	110	59,00	16	400	350	300	300	265	230	250	215	180
3SIE 225S-4	356	286	311	440	380	225	930	570	19	149	60	140	64,00	18	450	400	350	300	265	230	250	215	180
3SIE 225M-2	356	286	311	440	380	225	900	570	19	149	55	110	59,00	16	450	400	350	300	265	230	250	215	180
3SIE 225M4-6	356	286	311	440	380	225	930	570	19	149	60	140	64,00	18	450	400	350	300	265	230	250	215	180
3SIE 250M-2	406	349	-	480	445	250	1010	635	24	168	60	140	64,00	18	550	500	450	500	450	400	400	350	300
3SIE 250M4-6	406	349	-	480	445	250	1040	635	24	168	65	140	69,00	18	550	500	450	500	450	400	400	350	300
3SIE 280S-2	457	368	419	550	520	280	1135	720	24	190	65	140	69,00	18	550	500	450	500	450	400	400	350	300
3SIE 280S4-6	457	368	419	550	520	280	1135	720	24	190	65	140	69,00	18	550	500	450	500	450	400	400	350	300
3SIE 280M-2	457	368	419	550	520	280	1135	720	24	190	65	140	69,00	18	550	500	450	500	450	400	400	350	300
3SIE 280M4-6	457	368	419	550	520	280	1135	720	24	190	65	140	69,00	18	550	500	450	500	450	400	400	350	300
3SIE 315S-2	508	406	457	610	565	315	1235	805	28	216	65	140	69,00	18	660	600	550	500	450	400	400	350	300
3SIE 315S4-6	508	406	457	610	565	315	1265	805	28	216	80	170	85,00	22	660	600	550	500	450	400	400	350	300
3SIE 315M2A,B	508	406	457	610	565	315	1235	805	28	216	65	140	69,00	18	660	600	550	500	450	400	400	350	300
3SIE 315M4A,B,6A	508	406	457	610	565	315	1265	805	28	216	65	140	69,00	18	660	600	550	500	450	400	400	350	300
3SIE 355 ML (2)	610	560	630	720	890	355	1580	935	28	254	80	170	85,00	22	800	740	680	315	280	250	215	180	
3SIE 355 ML (4,6)	610	560	630	720	890	355	1620	935	28	254	100	210	106,00	28	800	740	680	315	280	250	215	180	

Für Motor 3SIE	Walzlagergröße	
	Antriebs-Seite /AS-Lager	Gegen-Seite /BS-Lager
Bau-größe	Polzahl	
80	2, 4, 6	6204 ZZ
90	2, 4, 6, 8	6205 ZZ
100	2, 4, 6, 8	6206 ZZ
112	2, 4, 6, 8	6306 ZZ
132	2, 4, 6, 8	6308 ZZ
160	4, 6, 8	6309 Z
180	2, 4, 6, 8	6311
200	2, 4, 6, 8	6312 C3
225	2	NU312-C3 6312-C3
250	2	6313-C3
280	2	6313-C3
315	2	6315-C3
315	4, 6, 8	6315-C3
315	4, 6, 8	6315-C3
315	4, 6, 8	6318-C3
315	4, 6, 8	6318-C3
315	4, 6, 8	6318-C3